



Boneca de neve

Projeto com: Passo a Passo de costura e moldes inclusos.



Boneco de neve



Rose Perucci



@peruccirose



CrisMazzer
Tecidos Exclusivos

Material para confecção do Boneco

- ★ 30 cm de unifloc branco para corpo.
- ★ 10cm de estonado preto para o chapéu 490/38
- ★ 7x7cm de estonado laranja para nariz ref 49/320
- ★ 25cm de estonado verde natal para o fundo do bolso Ref 490/304
- ★ 20cm de tecido digital vermelho estampado para o bolso e alças Ref D10/95
- ★ 15cm de tecido digital estampado para o coração do bolso Ref D10/90
- ★ 15cm de tecido digital estampado verde para a árvore Ref D10/93
- ★ 3 botões bege para pregar as alças
- ★ 1 vareta de 30cm para o suporte
- ★ 10cm de tecido digital xadrez para o cachecol Ref D10/91
- ★ 25cm de manta R1
- ★ Linha de bordar nas cores bege e verde para pespontos.
- ★ Linha de bordar marrom para a boca.
- ★ 2 pérolas pretas pequenas para os olhos.
- ★ Linha de poliamida branca e preta.



Moldes: Corpo do boneco

Medidas do cachecol: 08x47

Risque, costure e recorte.
Encher pela abertura



Bordado pesponto

Aberto

Braço
4x unifloc

Corpo
2x unifloc

Risque no Unifloc
costure e depois recorte
Encher pela abertura

Aberto

Nariz

1x estonado laranja

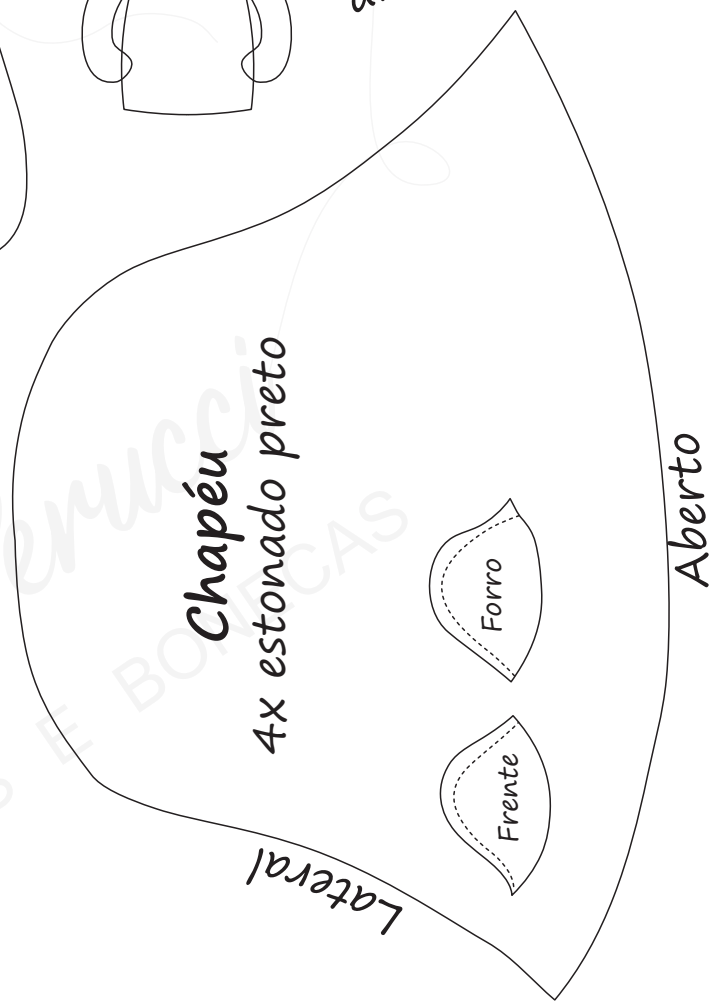
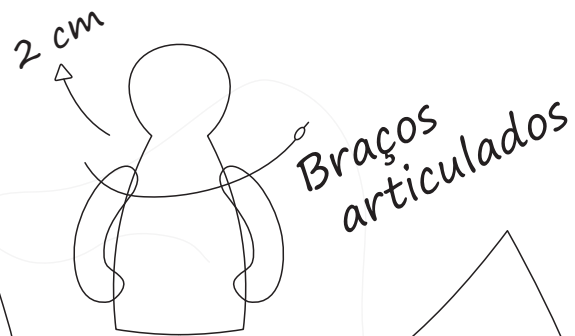

Costure as laterais e junte frente e forro pela abertura.

Deixe um espaço para desvirar.

Dobre ao meio e costure as laterais.
Encher com fibra siliconada e fazer um fuxico. Cole na frente da cabeça.

Moldes: Bolso

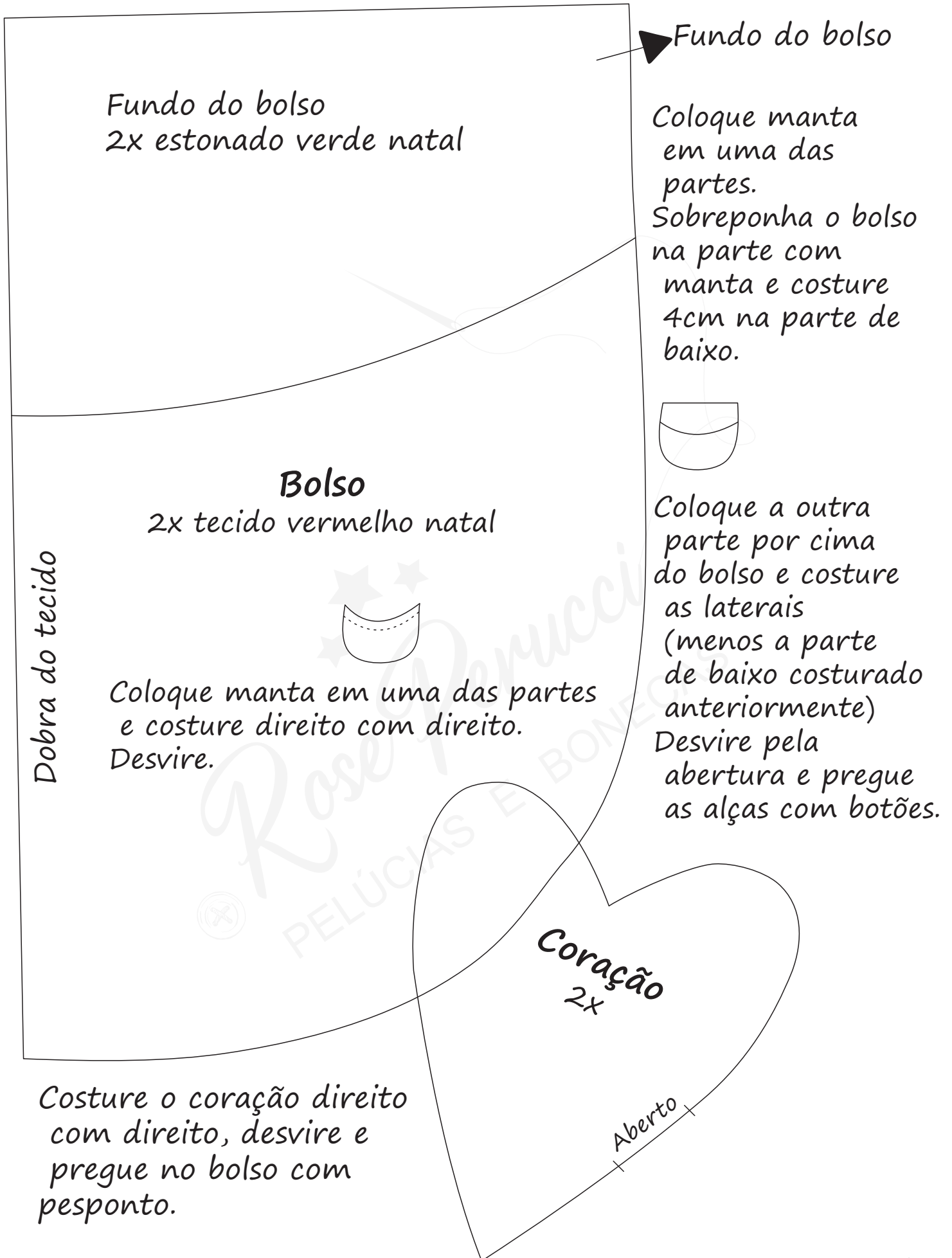

Moldes: Árvore



Coloque o tecido direito com direito e a manta embaixo.

Risque a árvore, costure e depois recorte. De piques para desvirar.

Coloque palito na abertura e feche com cola quente.

Alças do mini panô



8x14 tecido vermelho natal (2x)

Manta (1x)

Costure direito com direito e manta embaixo.

Desvire, assente com o ferro e pregue com botões.



Instruções de impressão



- 1 Com o molde já baixado, clique com o botão direito do mouse sobre ele, em seguida abrir com e por fim escolha o adobe Acrobat Reader.

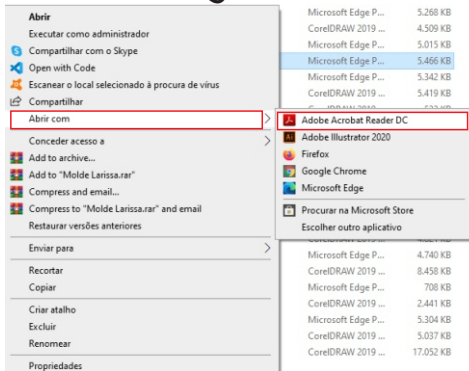

- 2 Na mensagem que irá aparecer na sua tela clique em sim, fazendo isso, você não precisará fazer os passos anteriores quando for imprimir outros moldes.

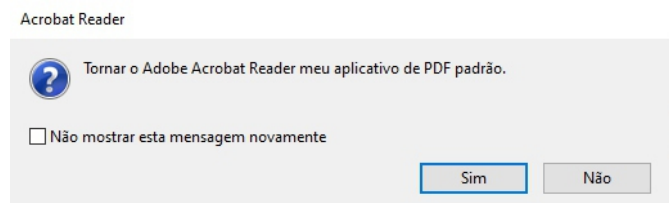

- 3 Com o programa aberto clique no desenho da impressora na parte superior da tela.

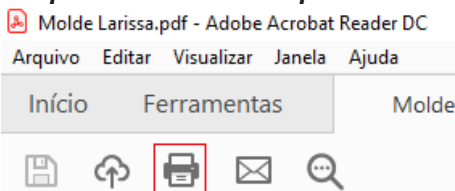

- 4 Na janela que se abriu marque os campos 'Tamanho real' e 'Retrato'

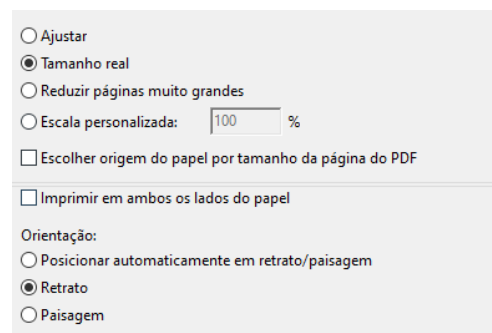

- 5 Agora é só clicar em 'imprimir' no lado inferior direito da janela.

