

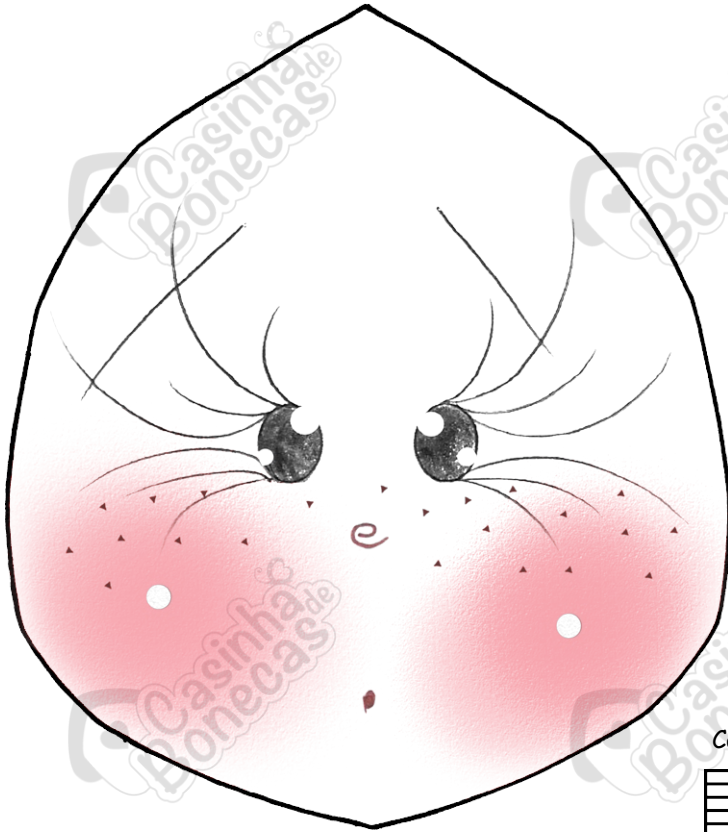

Anjinha Celine

by Casinha de Bonecas - Ateliê na TV



Cabelo: 25cm x 75cm (3x)

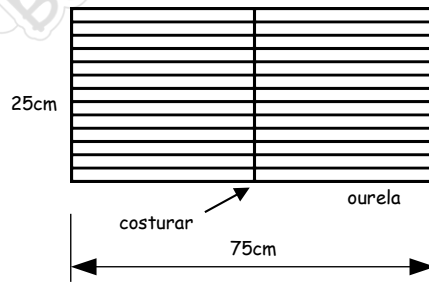

- Sobrepor as 3 medidas juntas e costurar no meio conforme esquema;
- Cortar conforme desenho de 1 em 1cm na placa de corte sem cortar a costura;
- Passar um alinhavo sobre a costura e franzir no máximo;
- Enrolar todo o cabelo com a tesoura fechada, como fitilho;
- Puxar o alinhavo deixando toda a costura franzida;
- Colar o franzido no topo da cabeça;
- Cole a parte posterior do cabelo na cabeça e as laterais;
- Posicionar o laço da cabeça
- Fazer 2 Maria Chiquinhas baixas na frente e após girar todo cabelo para trás e para cima. Fixar na cabeça.
- Amarrar o laço no topo na cabeça.

Laço da Cabeça

Medida : 5cm x 65cm
(2 vezes)
Riscar o molde sobre a medida, costurar no risco, observando o estreitamento na parte central.

abertura

Anjinha Celine

by Casinha de Bonecas - Ateliê na TV

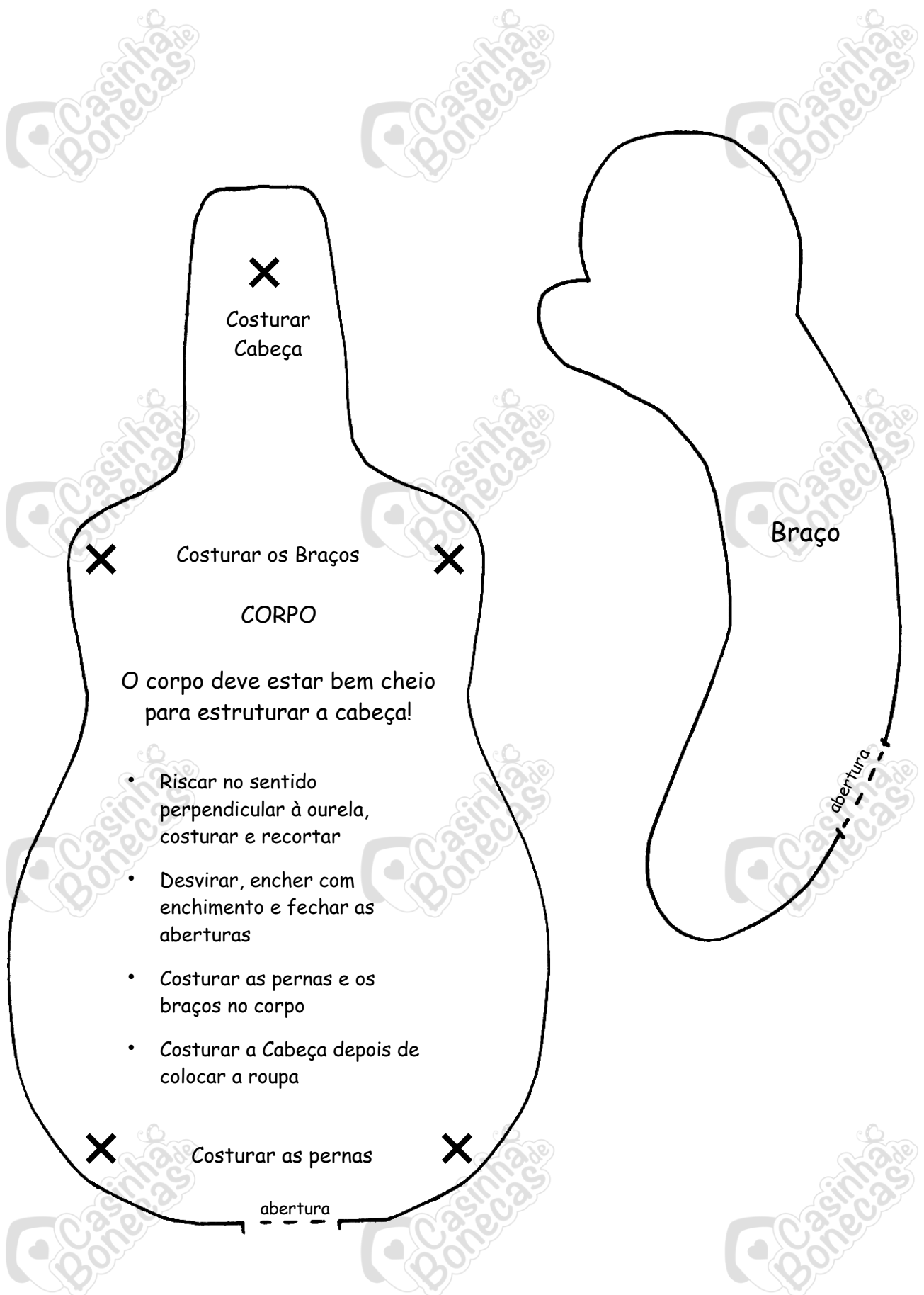

Anjinha Celine

by Casinha de Bonecas - Ateliê na TV

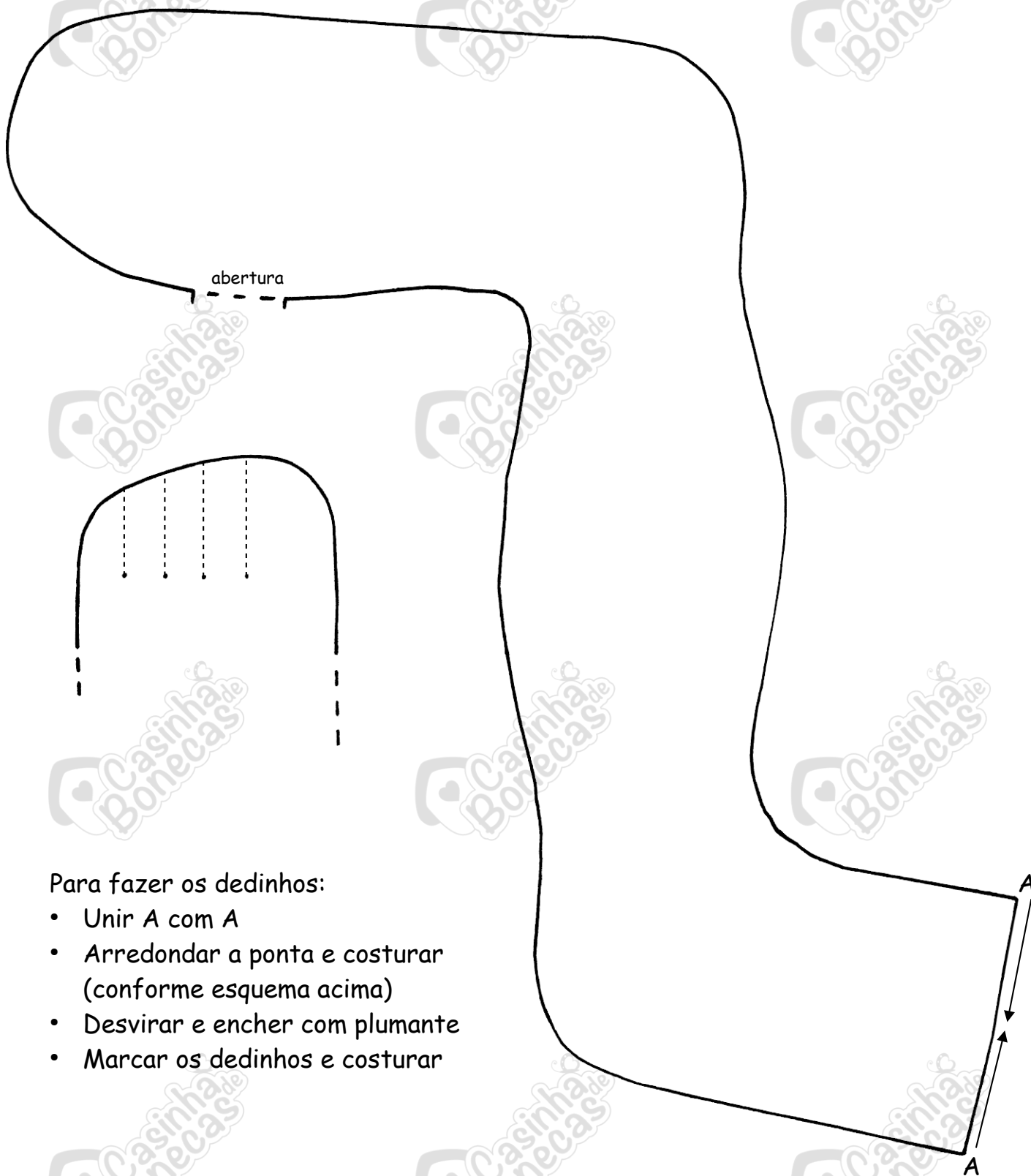

Para fazer os dedinhos:

- Unir A com A
- Arredondar a ponta e costurar (conforme esquema acima)
- Desvirar e encher com plumante
- Marcar os dedinhos e costurar

Anjinha Celine

by Casinha de Bonecas - Ateliê na TV

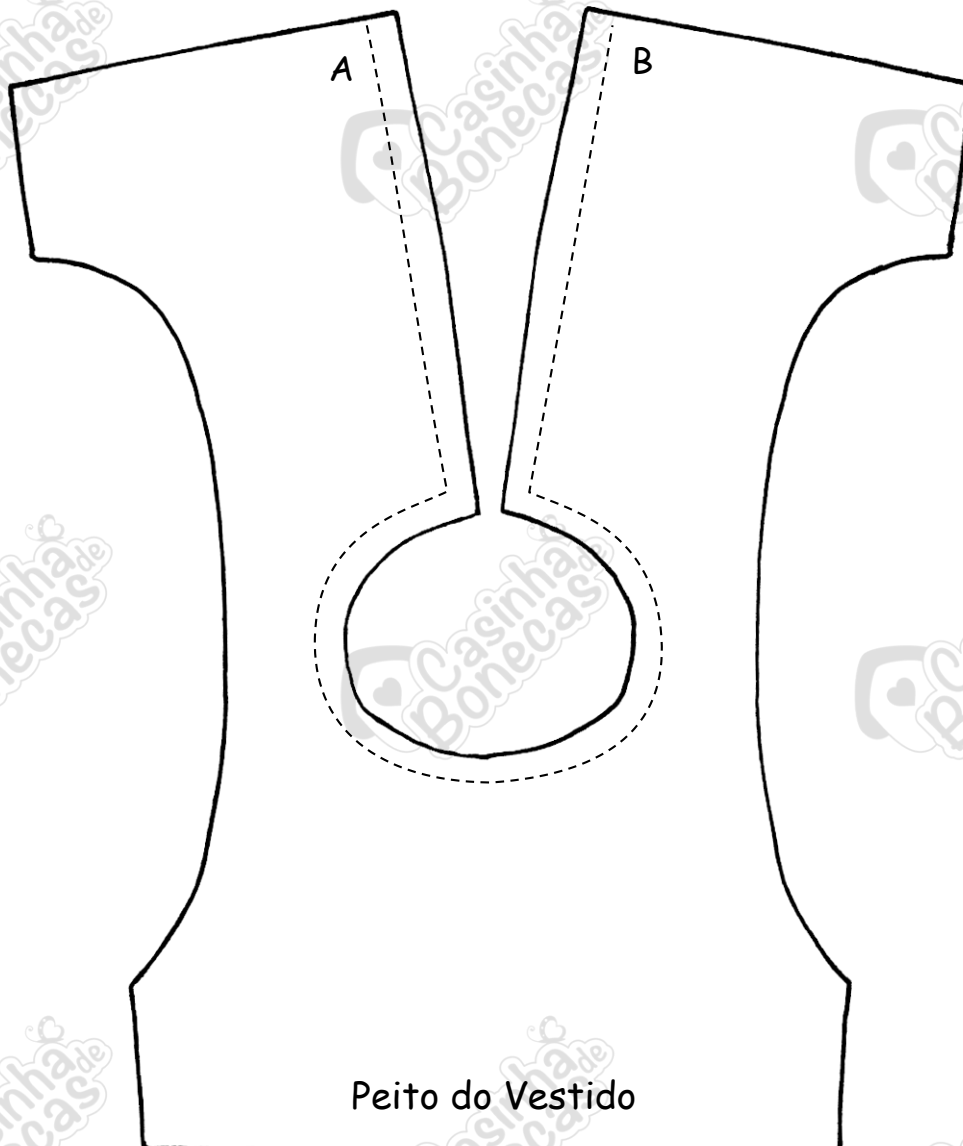

Saia do Vestido: 15cm x 1,05mt

O peito do vestido é forrado

Para montar o peito e fazer o revel (forro):

- Risco o peito do vestido do lado avesso do tecido escolhido;
- Colocar sobre um forro;
- Costurar então a abertura das costas e o decote (de A até B);
- Recortar deixando margem de costura;
- Dar piques em todo decote e desvirar;
- Costurar após isso as mangas já montadas, na cava do peito do vestido;
- Costurar então a lateral do vestido e manga.
- Fazer barra simples na saia do vestido;
- Franzir a cintura ate ficar com 18cm aproximadamente e costurar no peito do vestido;
- Fechar na altura , deixando 3cm antes do cós sem fechar para facilitar o vestir.

Anjinha Celine

by Casinha de Bonecas - Ateliê na TV

Passar costura de franzir e franzir a parte central para ajustar na cava do vestido

Manga

Cortar no risco

Dobrar a manga 2,5cm para dentro e passar duas costuras, deixando uma margem de 2,5cm, formando uma canaleta. Passar fita e após vestir ajustar no braço

Saiote:

Algodão cru: 14cm x 90cm

Babado tricoline: 5cm x 1,5mt (1x) + 5cm x 75cm (1x)

- Franzir o babado continuamente (emendar as duas tirar do babado antes de franzir), sem cabeçote, até que fique com 90cm e então costurar sobre a barra do saiote;
- Fechar na altura;
- Para ajustar na boneca pode-se chulear com linha de poliamida e ajustar na cintura ou fazer uma canaleta de 1cm e passar elástico;

Avental

Peito: molde

Saia: 9cm x 75 cm

Babado: 5,5 cm x 1,5 mt

- Franzir o babado, com cabeçote de 1cm, até que fique com 75cm e então costurar sobre a barra do avental;
- Fazer acabamento nas duas laterais;
- Franzir a cintura ate ficar com aprox. 16cm e costurar no peito do avental;
- Pregar ilhós;
- Para ajustar na corpo, usar rolitê (fita costurada e desvirada do próprio tecido), medida de 3cm x 45cm

Anjinha Celine

by Casinha de Bonecas - Ateliê na TV

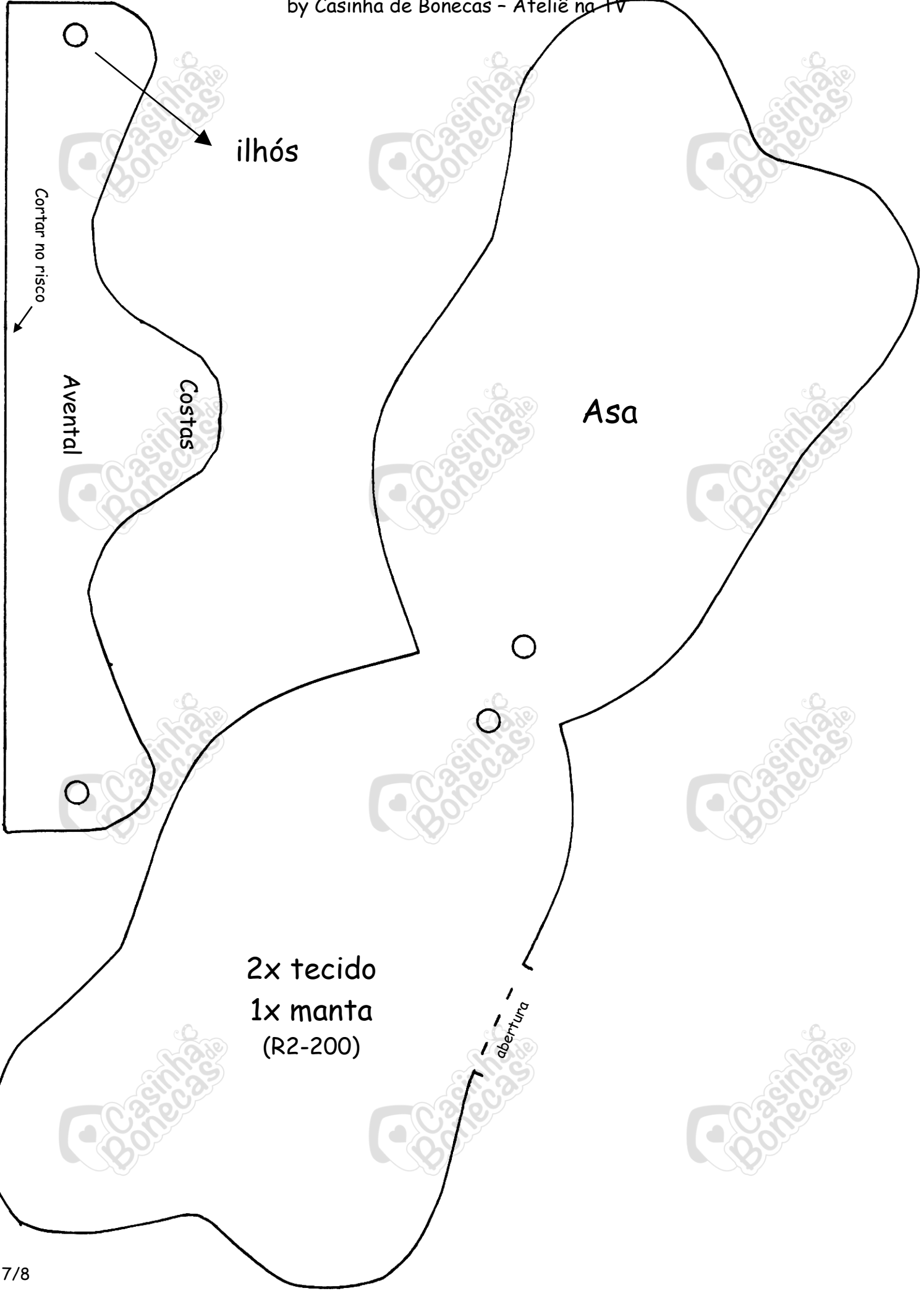

ilhós

Cortar no risco

Avental

Costas

Asa

2x tecido
1x manta
(R2-200)

abertura

Anjinha Celine

by Casinha de Bonecas - Ateliê na TV

